

NOTAS:
O SISTEMA DEVERÁ SER EXECUTADO CONFORME AS SEGUINTE NORMAS:

NBR 15.575 - DESEMPENHO DE EDIFICAÇÕES HABITACIONAIS.

NBR 12266 - PROJETO E EXECUÇÃO DE VALAS PARA ASSENTAMENTO DE TUBULAÇÃO DE ÁGUA ESGOTO OU DRENAGEM URBANA.
NBR 12218 - PROJETO DE REDE DE DISTRIBUIÇÃO DE ÁGUA PARA ABASTECIMENTO PÚBLICO - PROCEDIMENTO.

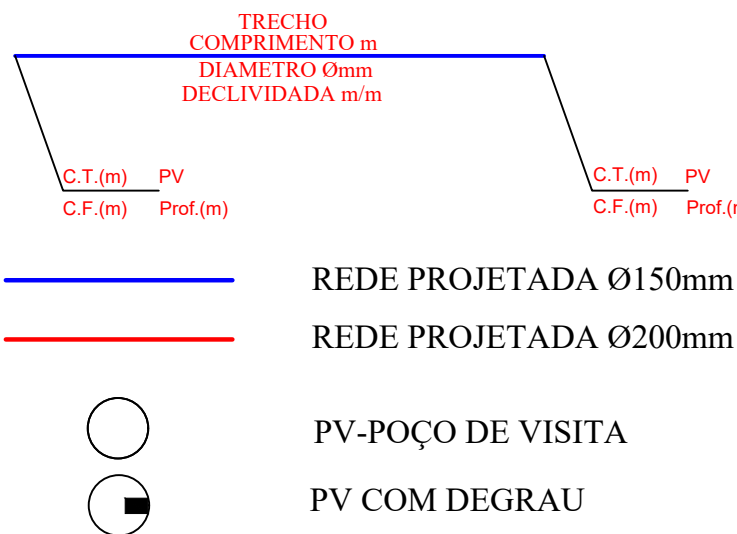

O SISTEMA DE ESGOTAMENTO DEVERÁ SER EXECUTADO CONFORME A NORMA DE DESEMPENHO NBR 15.575. GARANTINDO ASSIM O CONFORTO, SEGURANÇA E DURABILIDADE EXIGIDOS PELA NORMA.

ESTADO DE MATO GROSSO PREFEITURA MUNICIPAL DE BARRA DO GARÇAS RUA GARÇA, 151 - CENTRO - BARRA DO GARÇAS - MT - CEP 78.600-000		SECRETARIA MUNICIPAL DE PLANEJAMENTO URBANO E OBRAS		Folha: 0206
PREFEITURA BARRA DO GARÇAS GESTÃO QUE TRABALHA COM RESPONSABILIDADE		COORDENADAS: 15°52'41.9"S 52°21'16.4"W		
Obra: DISTRITO INDUSTRIAL		APROVAÇÃO		
Conteúdo: REDE COLETORES DE ESGOTO				
Local: Setor distrito industrial, Barra do Garças - MT				
Proprietário: Prefeitura Municipal Barra do Garças				
Responsável Técnico:				
PREFEITURA MUNICIPAL DE BARRA DO GARÇAS 01.619.238/0001-00		ARQUITETA CONCEIÇÃO DOS SANTOS CREAMT 47152		
Área Construída:	Desenvolvido:	Escala:	1/750	
Arquivo: CAD	Data: OUT/2025	Projeto:	ARQUITETA C. DOS SANTOS	

REPRODUÇÃO AUTORIZADA RESERVANDO-SE TODOS OS DIREITOS. O PROJETO É DE PROPRIEDADE DO AUTOR E NÃO DEVE SER REPRODUZIDO SEM A AUTORIZAÇÃO DO AUTOR. O PROJETO É DE PROPRIEDADE DO AUTOR E NÃO DEVE SER REPRODUZIDO SEM A AUTORIZAÇÃO DO AUTOR. O PROJETO É DE PROPRIEDADE DO AUTOR E NÃO DEVE SER REPRODUZIDO SEM A AUTORIZAÇÃO DO AUTOR.

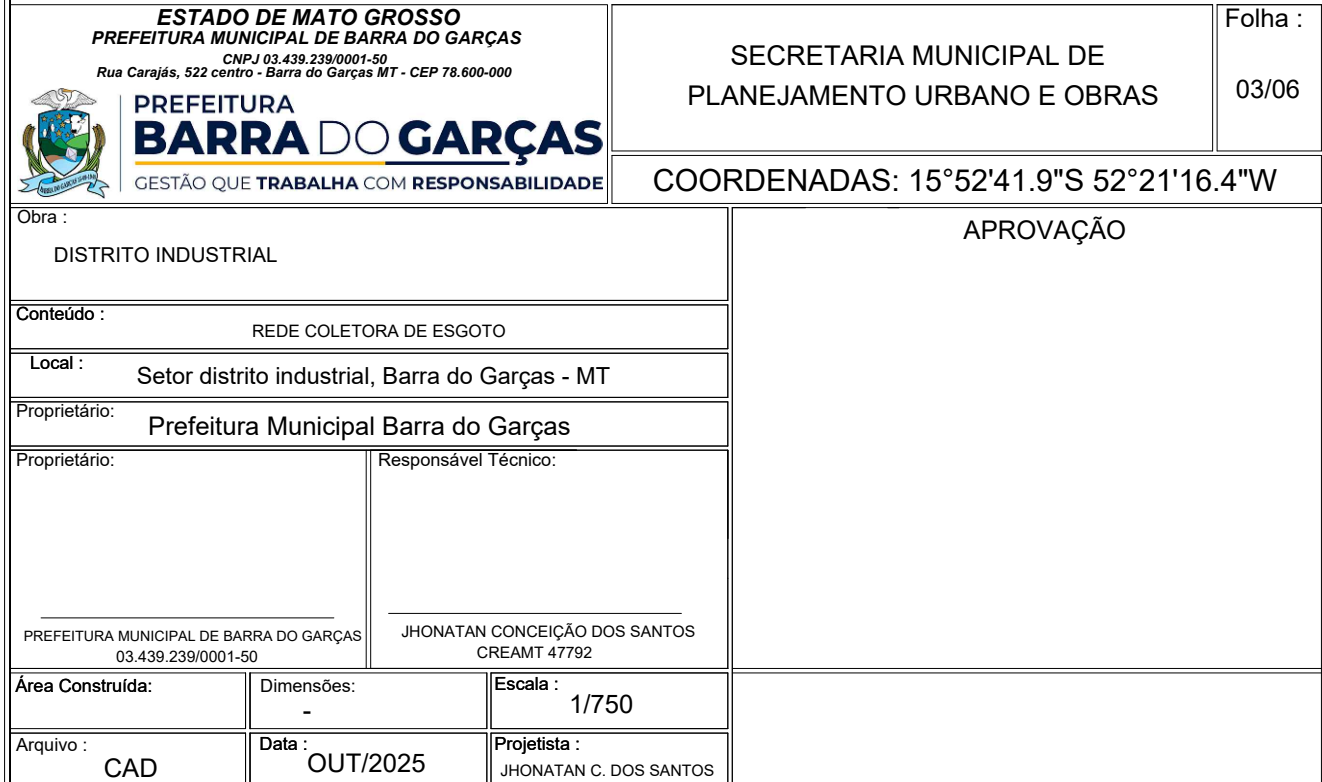



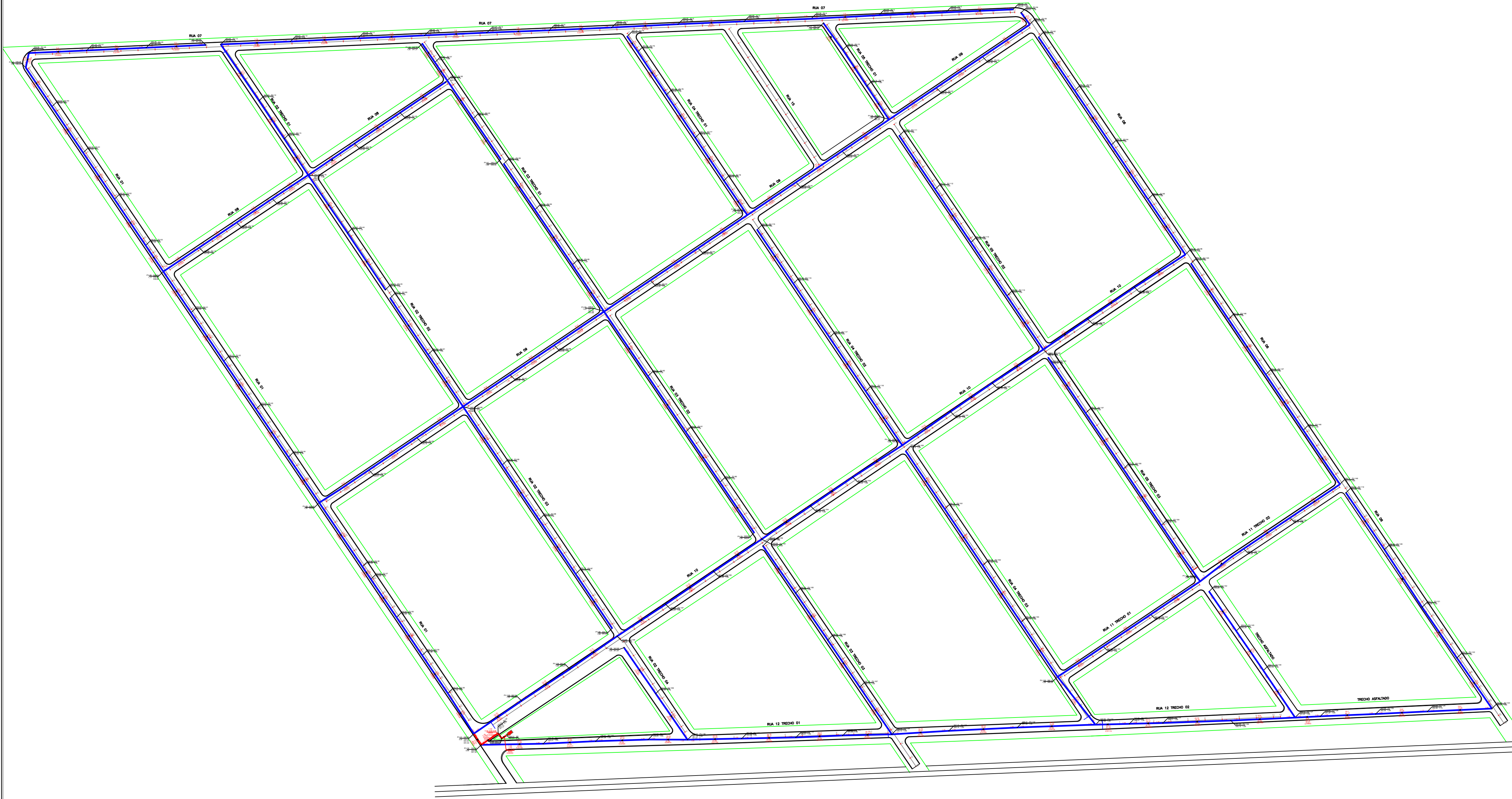

NOTAS:
O SISTEMA DEVERÁ SER EXECUTADO CONFORME AS SEGUINTES NORMAS:

NBR 15.575 - DESEMPENHO DE EDIFICAÇÕES HABITACIONAIS.

NBR 12266 - PROJETO E EXECUÇÃO DE VALAS PARA ASSENTAMENTO DE TUBULAÇÃO DE AGUA ESGOTO OU DRENAGEM URBANA.

NBR 12218 - PROJETO DE REDE DE DISTRIBUIÇÃO DE ÁGUA PARA ABASTECIMENTO PÚBLICO - PROCEDIMENTO.

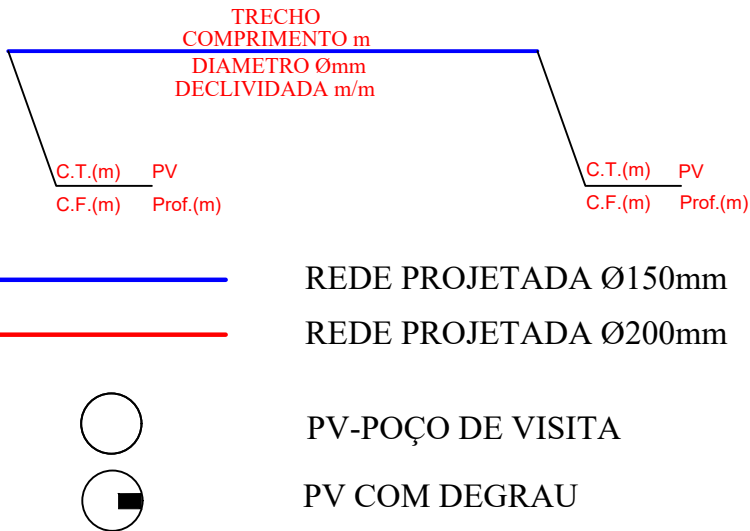

O SISTEMA DE ESGOTAMENTO DEVERÁ SER EXECUTADO CONFORME A NORMA DE DESEMPENHO NBR 15.575. GARANTINDO ASSIM O CONFORTO, SEGURANÇA E DURABILIDADE EXIGIDOS PELA NORMA.

ESTADO DE MATO GROSSO PREFEITURA MUNICIPAL DE BARRA DO GARÇAS Rua Garças, 102 - Centro - Barra do Garças - MT - CEP 78.000-000		SECRETARIA MUNICIPAL DE PLANEJAMENTO URBANO E OBRAS		Folha : 05/06
PREFEITURA GESTÃO QUE TRABALHA COM RESPONSABILIDADE		COORDENADAS: 15°52'41.9"S 52°21'16.4"W		
Distrito Industrial		APROVAÇÃO		
Conteúdo: REDE COLETORES DE ESGOTO INTERNA				
Local: Setor distrito industrial, Barra do Garças - MT				
Proprietário: Prefeitura Municipal Barra do Garças				
Responsável Técnico:				
PREFEITURA MUNICIPAL DE BARRA DO GARÇAS RUA GARÇAS, 102 - CENTRO - BARRA DO GARÇAS - MT - CEP 78.000-000		SECRETARIA MUNICIPAL DE PLANEJAMENTO URBANO E OBRAS RUA GARÇAS, 102 - CENTRO - BARRA DO GARÇAS - MT - CEP 78.000-000		
Assinatura:	Assinatura:	Assinatura:	Assinatura:	Assinatura:
CAD	OUT/2025	1/2800		

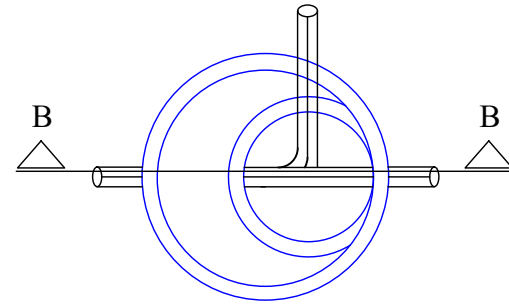
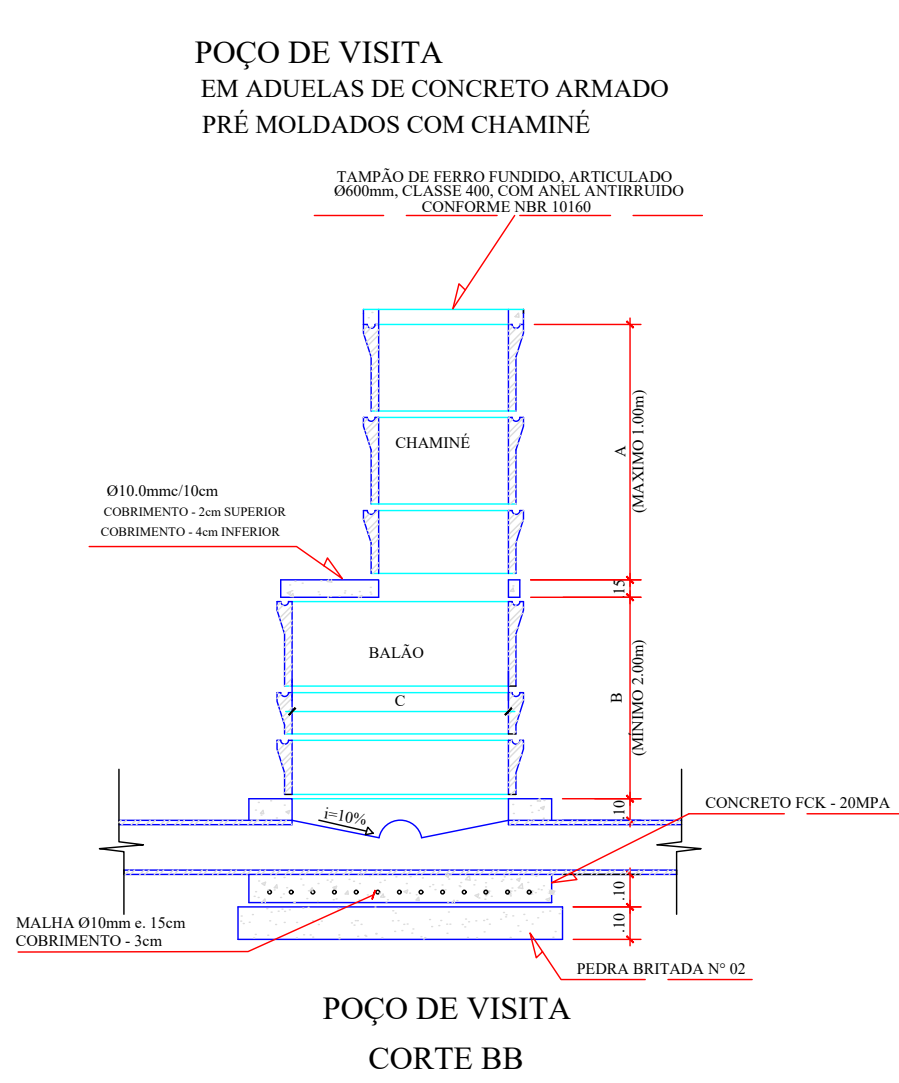

PLANTA:POÇO DE VISITA
ESC:1:20

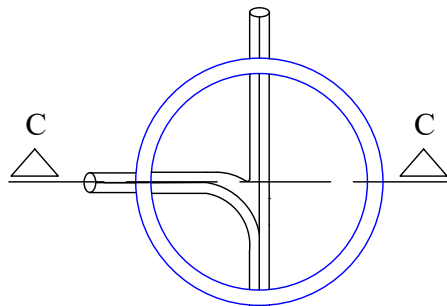
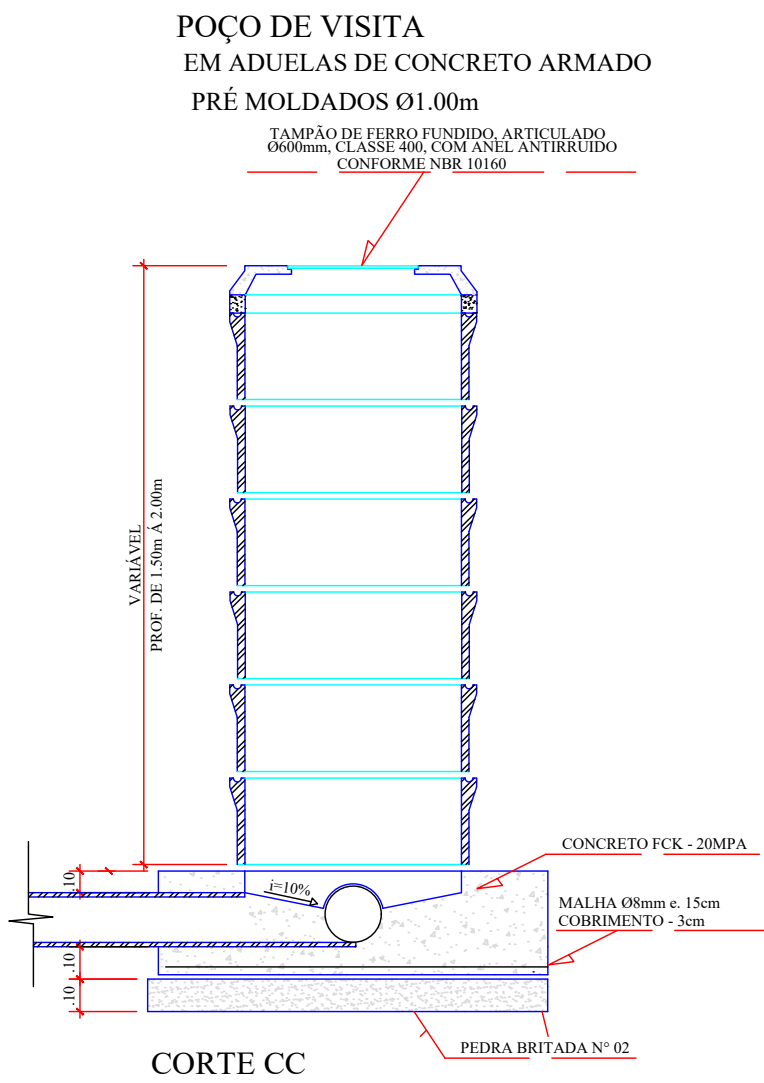

PLANTA:POÇO DE VISITA
ESC:1:20

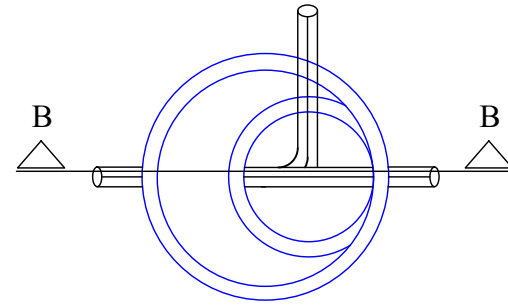
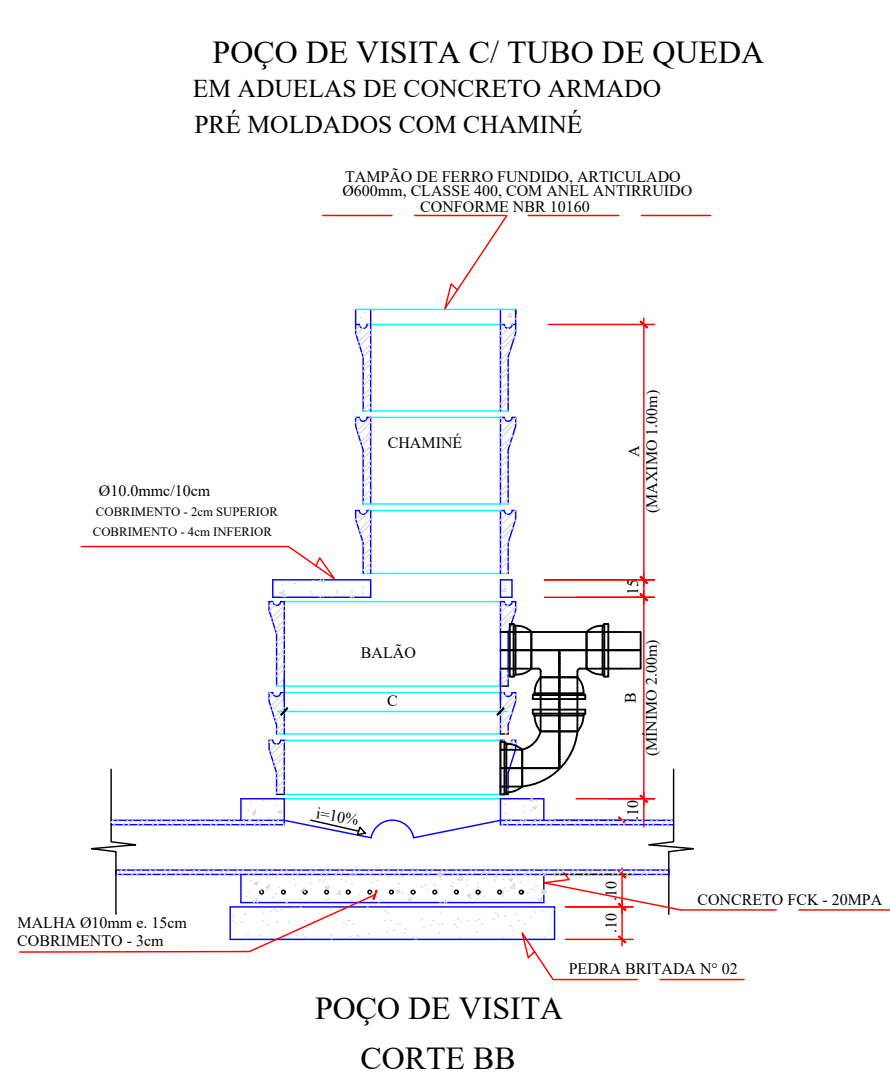

PLANTA:POÇO DE VISITA
COM TUBO DE QUEDA
ESC:1:20

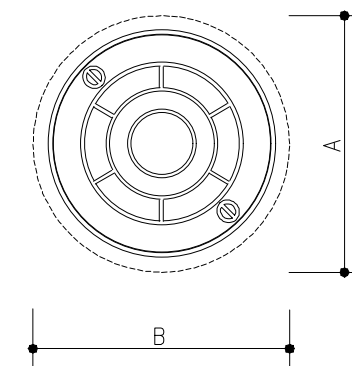
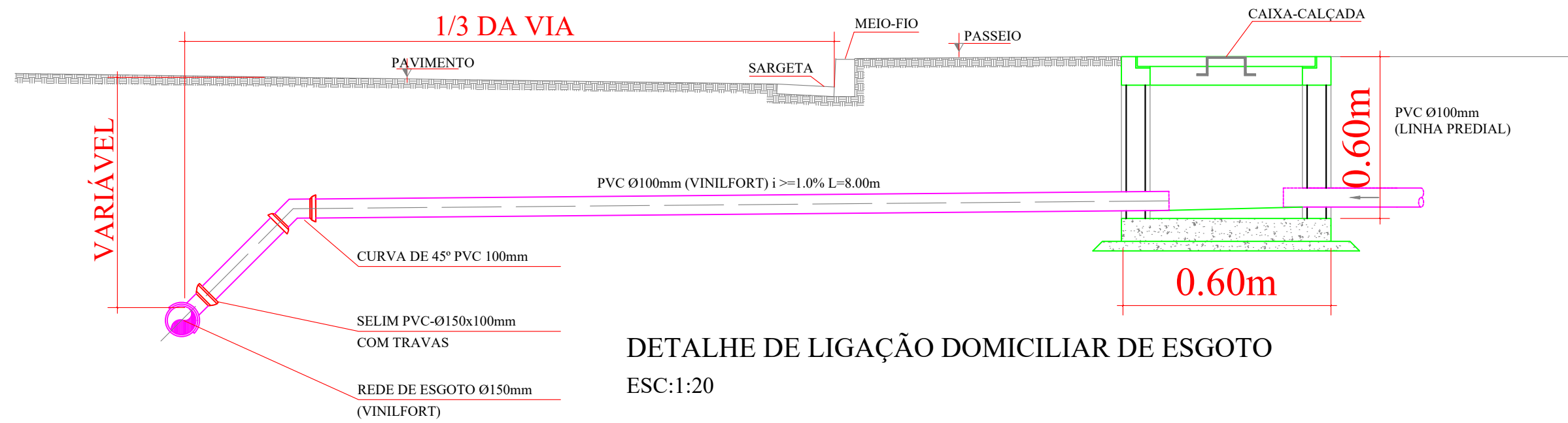

VISTA SUPERIOR

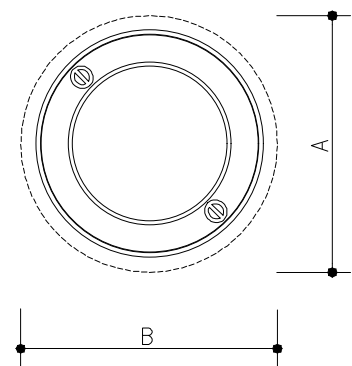

VISTA INFERIOR

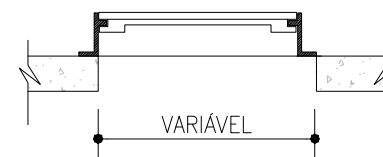

CORTE 1-1

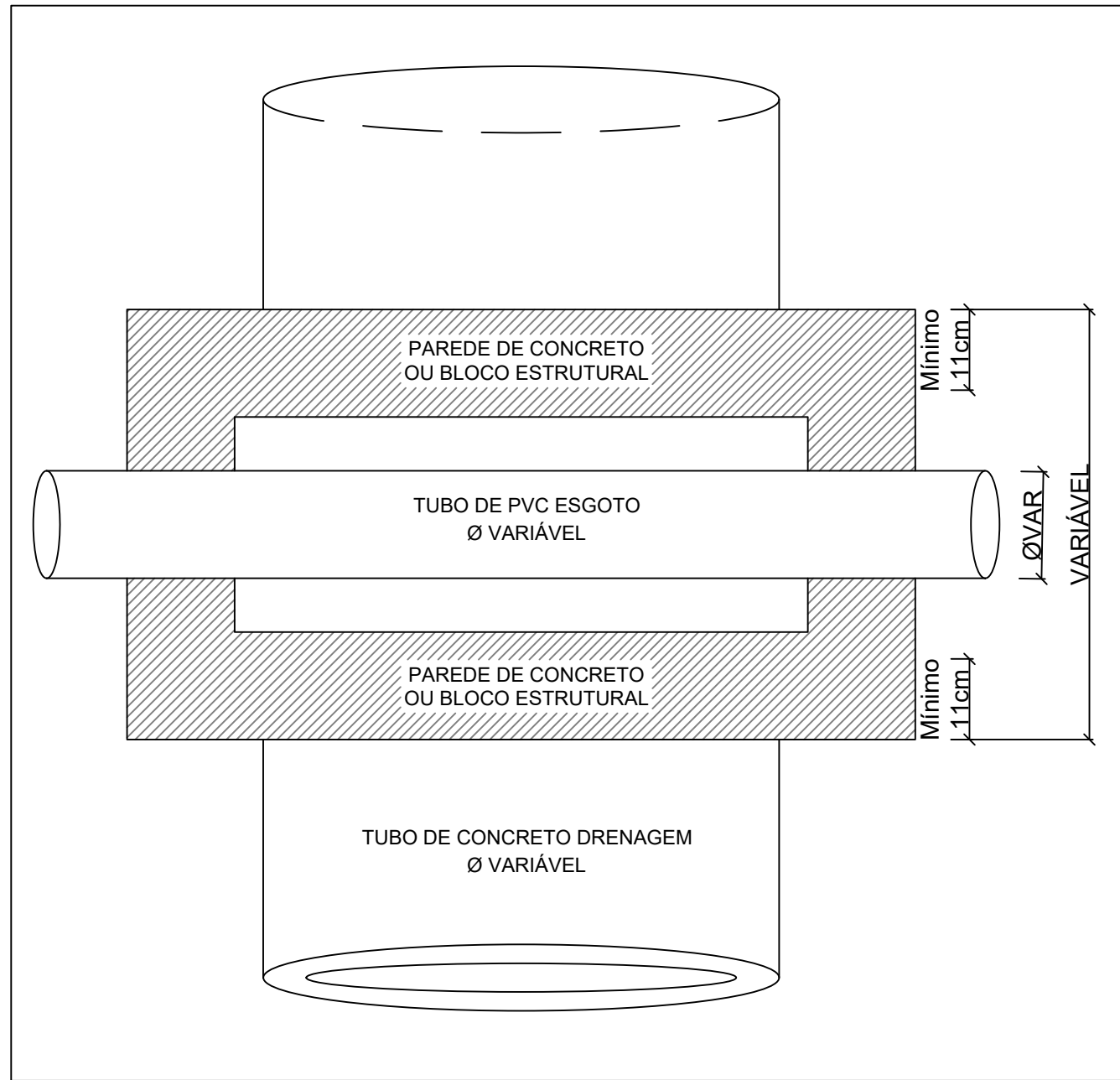

PLANTA BAIXA
DET. INTERFERENCIA ENTRE
REDE DE ESGOTO E REDE DE DRENAGEM
S/ESCALA

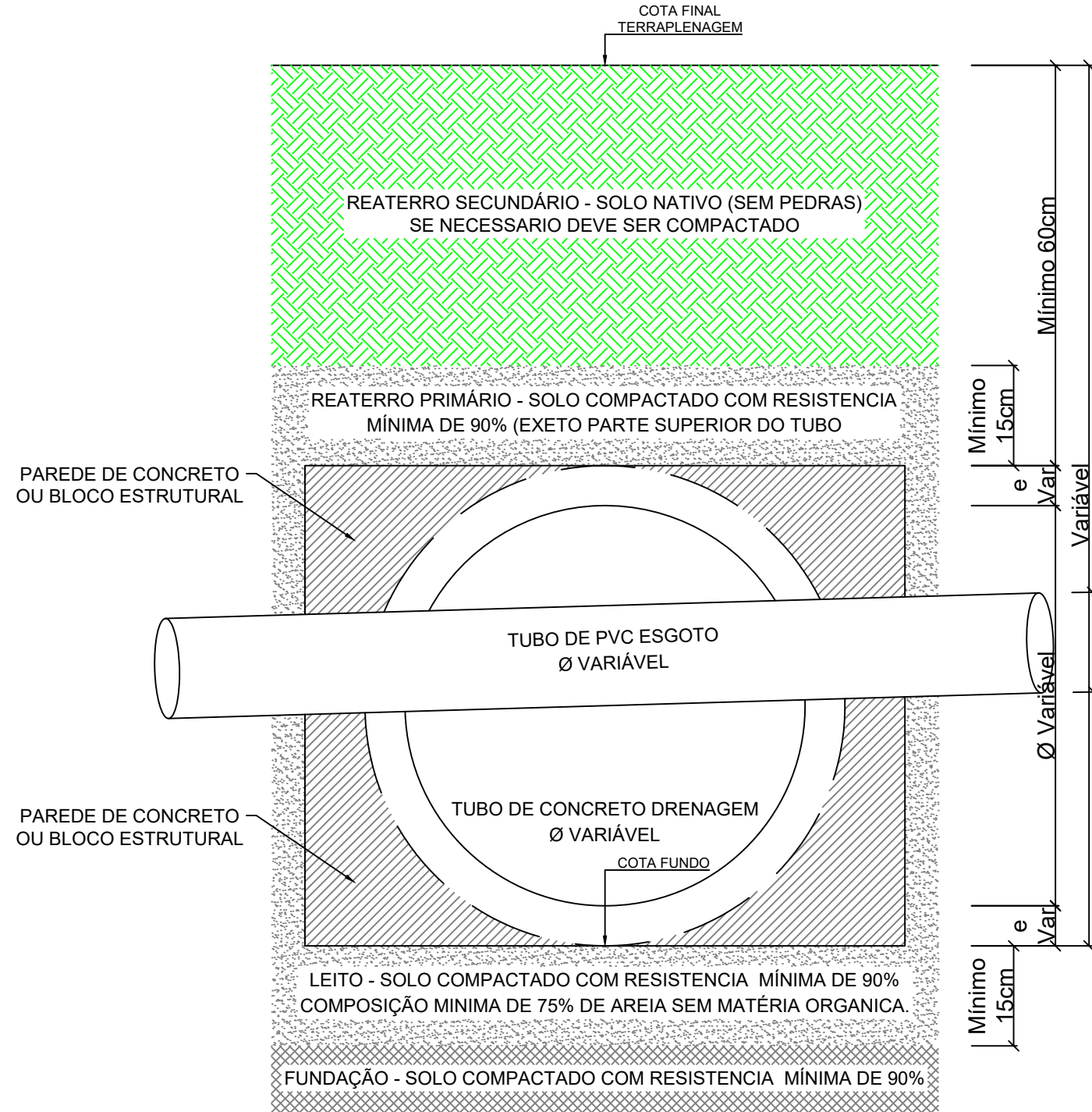

PERFIL TRANSVERSAL
DET. INTERFERENCIA ENTRE
REDE DE ESGOTO E REDE DE DRENAGEM
S/ESCALA

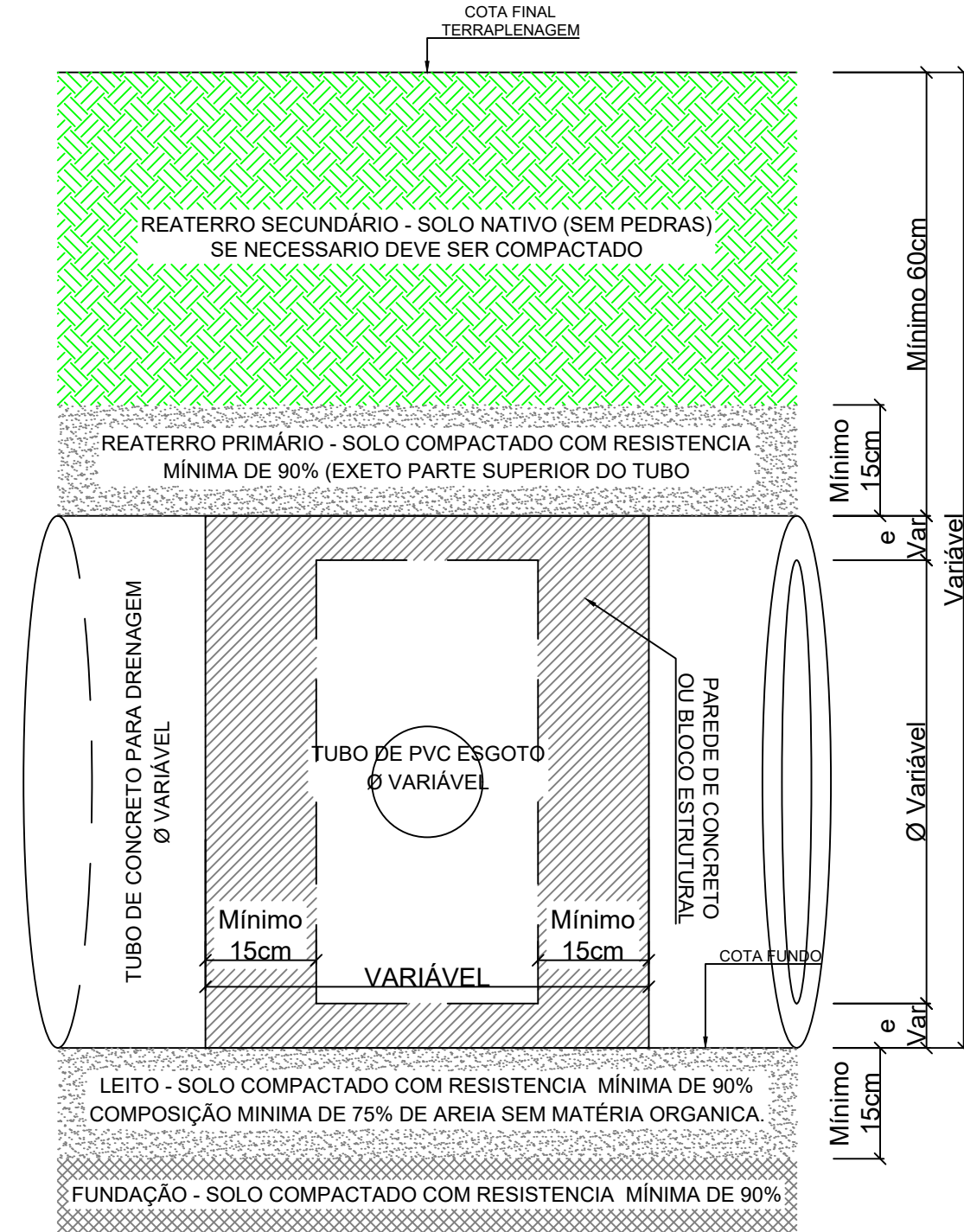

PERFIL LONGITUDINAL
DET. INTERFERENCIA ENTRE
REDE DE ESGOTO E REDE DE DRENAGEM
S/ESCALA

NOTAS:
O SISTEMA DEVERÁ SER EXECUTADO CONFORME AS SEGUINTE NORMAS:
NBR 15.575 - DESEMPENHO DE EDIFICAÇÕES HABITACIONAIS.
NBR 12266 - PROJETO E EXECUÇÃO DE VALAS PARA ASSENTAMENTO DE TUBULAÇÃO DE ÁGUA ESGOTO OU DRENAGEM URBANA.
NBR 12218 - PROJETO DE REDE DE DISTRIBUIÇÃO DE ÁGUA PARA ABASTECIMENTO PÚBLICO - PROCEDIMENTO.

ESTADO DE MATO GROSSO PREFEITURA MUNICIPAL DE BARRA DO GARÇAS Rua Garças, 152 - 13090-000 - Barra do Garças - MT - CEP 13.090-000		SECRETARIA MUNICIPAL DE PLANEJAMENTO URBANO E OBRAS		Folha: 06/06
PREFEITURA BARRA DO GARÇAS GESTÃO QUE TRABALHA COM RESPONSABILIDADE		COORDENADAS: 15°52'41.9"S 52°21'16.4"W		
Obra: DISTRITO INDUSTRIAL		APROVAÇÃO		
Conteúdo: DETALHES				
Local: Setor distrito industrial, Barra do Garças - MT				
Proprietário: Prefeitura Municipal Barra do Garças				
Responsável Técnico:				
PREFEITURA MUNICIPAL DE BARRA DO GARÇAS RUA GARÇAS, 152 - 13090-000 - BARRA DO GARÇAS - MT CEP 13.090-000		SHOWTAR CONCEIÇÃO DOS SANTOS CRMAT-4776		
Área Construída:	Dimensões:	Escala:		
		1/750		
Projeto:	Data:	Proprietário:		
CAD	OUT/2025	ARQUIMAR C. DOS SANTOS		